KUNSTFEHLER JG. 25, Nº 1/2010
Verlagspostamt: 5020 Salzburg · Sponsoring Post · GZ 02Z031420 S

# salzburger kultplan februar 2010

www.kultplan.at

DACHVERBAND SALZBURGER KULTURSTÄTTEN
Dreifaltigkeitsgasse 3/3
Tel. & Fax: 0662/87 99 57
dachverband@kultur.or.at
www.kultur.or.at

| SALZBURGER LANDESTHEATER<br>L = Landestheater · K = Kammerspiele · O = Theater OVAL im Europark<br>Schwarzstraße 22<br>Tel: 0662/87 15 12-0<br>www.salzburger-landestheater.at | SCHAUSPIELHAUS SALZBURG<br>S = Saal · ST = Studio<br>Erzabt-Klotz-Straße 22<br>Tel: 0662/80 85-80 · 80 85-85<br>www.schauspielhaus-salzburg.at | TOIHAUS THEATER<br>Franz-Josef-Straße 4<br>Tel: 0662/87 44 39<br>www.toihaus.at | KLEINES THEATER<br>Schallmooser Hauptstraße 50<br>Tel: 0662/87 21 54<br>www.kleinestheater.at | FEB | LITERATURHAUS SALZBURG<br>Strubergasse 23<br>Tel: 0662/42 24 11-0<br>www.literaturhaus-salzburg.at | ROCKHOUSE<br>Schallmooser Hauptstr. 46<br>Tel: 0662/88 49 14<br>www.rockhouse.at | ARGEKULTUR<br>Josef-Preis-Allee 16<br>Tel: 0662/84 87 84-0<br>www.argekultur.at | DAS KINO<br>S = Saal · G = Gewölbe<br>Gisela Kai 11<br>Tel: 0662/87 31 00<br>www.daskino.at | land kultur tipp |
|---|---|---|---|---|---|---|---|---|---|
| | S **Ritter Kamenbert** 10:00 13:00<br>Cheesical von P. BLAIKNER, C. M. GOEHLERT, E. WOLFSGRUBER · Regie: R. PIENZ<br>Ausstattung: I. Graf / Musik. Leitung: C. M. Goehlert | | | MO 1 | | VIRTUOSITÄT AUF 25 SAITEN… 20:30<br>**Royal Guitar Club** | ARGE KABARETT/28. MOTZART 20:00<br>**Annamateur & Außensaiter**<br>»Bandaufstellung nach B. Hellinger«<br>Österreichische Erstaufführung | S 10:00 Cinéfête: **LOL** (franz. OmU) · Cinéfête: 14:00 **Le Grand Voyage** (franz. OmU) · 16:30 **Soul Kitchen**<br>18:30 & 20:40 **A Serious Man** (engl. OmU)<br>G 15:00 Kinderkino: **Kuddelmuddel** bei Pettersson & Findus<br>17:00 **Die Welt ist gross** und Rettung lauert überall (OmU)<br>19:10 **Bright Star** · 21:30 **Looking for Eric** (engl. OmU) | |
| L **Der Freischütz** 19:30<br>Romantische Oper von Carl Maria VON WEBER<br>**Werkeinführung** 19:00 | S **Ritter Kamenbert** 10:00 13:00<br>Cheesical<br>ST **Angst essen Seele auf** 19:30<br>von Rainer Werner FASSBINDER | | BARBARA SONNTAGBAUER SV 10:00<br>**Der Sturm**<br>Für Kinder von 7 - 12 Jahre | DI 2 | zeitenWENDEzeit 20:00<br>**Kathrin Schmidt**<br>»Du stirbst nicht« | | ARGE KABARETT/28. MOTZART 20:00<br>**maschek**<br>»Das war 2009«<br>Salzburger Erstaufführung | S 10:00 Cinéfête: **Le Grand Voyage** (franz. OmU)<br>15:00 **Kasperl und Juppi-Jupiter** · 16:30 **Soul Kitchen** · 18:30 & 20:40 **A Serious Man** (engl. OmU)<br>G 14:00 Cinéfête: **Si le Vent soulève les Sables**<br>17:00 **Die Welt ist gross** und Rettung lauert überall (OmU)<br>19:10 **Bright Star** · 21:30 **Looking for Eric** (engl. OmU) | |
| K SCHULVORSTELLUNG 11:00<br>**Mama Muh und die Krähe**<br>Von Jujja und Tomas WIESLANDER · ab 5 Jahren<br>L **Faust I** von J. W. von GOETHE 19:30 | S **Ritter Kamenbert** 10:00 13:00<br>Cheesical<br>ST **Angst essen Seele auf** 19:30<br>von Rainer Werner FASSBINDER | WORKSHOP 19:00<br>**Improvisations-Theater**<br>Für Jugendliche & Erwachsene · Leitung: M. RUPERT<br>Jeden Mittwoch von 19:00 - 21:00 | BARBARA SONNTAGBAUER SV 10:00<br>**Der Sturm** von 7 - 12 Jahre<br>ANITA KÖCHL & EDI JÄGER 20:00<br>**Loriot Meisterwerke** | MI 3 | LESUNGEN 20:00<br>**Underground Poetry**<br>ORT: Denkmal, Nonntaler Hauptstraße 1a | ROCK/ELECTRONICA/PROGRESSIVE 20:30<br>**Archive**<br>»Controlling Crowds« | ARGE KABARETT/28. MOTZART 20:00<br>**Piano Paul**<br>»Lustig«<br>Vorpremiere | S 10:00 Cinéfête: **Le Renard et L'enfant** (franz. OmU)<br>14:00 Cinéfête: **LOL** (franz. OmU) · 16:30 **Soul Kitchen**<br>18:30 & 20:40 **A Serious Man** (engl. OmU)<br>G 15:00 Kinderkino: **Kuddelmuddel** bei Pettersson & Findus<br>17:00 **Die Welt ist gross** und Rettung lauert überall (OmU)<br>19:10 **Bright Star** · 21:30 **Looking for Eric** (engl. OmU) | **Radstadt** Das Zentrum 20:00<br>CINEMA:CLUB<br>**La Pivellina**<br>I/A 2009, Regie: T. Covi & R. Frimmel; 95 Min., ital. OmU |
| L SCHULVORSTELLUNG 11:00<br>**Faust I** von J. W. von GOETHE<br>L **Frau Luna** Operette von P. LINCKE 19:30<br>**Werkeinführung** 19:00<br>K **Homo Faber** von Max FRISCH 19:30 | S **Ritter Kamenbert** 10:00 13:00<br>Cheesical<br>S **Rollenspiel** 19:30<br>Komödie von Alan AYCKBOURN | | BARBARA SONNTAGBAUER SV 10:00<br>**Der Sturm**<br>Für Kinder von 7 - 12 Jahre | DO 4 | LITERATURFRÜHSTÜCK 10:30<br>**Ilse Gottschall** »... mitten in dem Leben ...«<br>ZUM 80. GEBURTSTAG 19:00<br>**Gerhard Rühm** Solotexte und Sprechduette mit **Monika Lichtenfeld** | HOSTED BY ROCKHOUSE 23:00<br>**Die Rockhouse Sendung auf gotv** | ARGE KABARETT/28. MOTZART 20:00<br>**I Stangl**<br>»Wir sind Helden - Born To Be Wild«<br>Salzburger Erstaufführung | S 10:00 Cinéfête: **Si le Vent soulève les Sables** (franz. OmU)<br>14:00 Cinéfête: **Le Renard et l´enfant** (franz. OmU)<br>16:30 **Soul Kitchen** · 18:30 & 20:40 **A Serious Man**<br>G 15:00 Kinderkino: **Kuddelmuddel** bei Pettersson & Findus<br>17:00 **Die Welt ist gross** und Rettung lauert überall (OmU)<br>19:10 **Bright Star** · 21:30 **Looking for Eric** (engl. OmU) | **Saalfelden** Kunsthaus Nexus 20:00<br>KINO & DISKUSSION<br>**Ski Heil** Die zwei Bretter, die die Welt bedeuten<br>A 2008, Regie: Richard Rossmann jun.; 86 Min. |
| L **Frau Luna** 19:30<br>Operette von Paul LINCKE<br>**Werkeinführung** 19:00<br>K **Homo Faber** von Max FRISCH 19:30 | S **Ritter Kamenbert** 10:00<br>Cheesical<br>S **Rollenspiel** 19:30<br>Komödie von Alan AYCKBOURN | WORKSHOP 15:00<br>**Theater »Im Puls«**<br>Für Kinder von 9 - 12 Jahre · Leitung: E. BRECKNER<br>Jeden Freitag von 15:00 - 17:00 | ANITA KÖCHL & EDI JÄGER 20:00<br>**Loriot Meisterwerke**<br>Warum Männer und Frauen nicht zusammenpassen | FR 5 | | YEAH!CLUB powered by ME Klub 20:30<br>**When Saints Go Machine • Ginger Ninja • Fear Of Tigers • Kiss Kiss Kiss • Olympique** + YC DJ-Team & Friends | ARGE KABARETT/28. MOTZART 20:00<br>**Jochen Malmsheimer**<br>»Wenn Worte reden könnten oder: vierzehn Tage im Leben einer Stunde« | S 08:00 Cinéfête: **Le Renard et l´enfant** (franz. OmU)<br>10:00 Cinéfête: **LOL** · 14:00 Cinéfête: **Bellamy** (franz. OmU)<br>16:30 **Soul Kitchen** · 18:30 & 20:40 **A Serious Man**<br>G 15:00 Kinderkino: **Kuddelmuddel** bei Pettersson & Findus<br>17:00 **Die Welt ist gross** und Rettung lauert überall (OmU)<br>19:10 **Bright Star** · 21:30 **Looking for Eric** (engl. OmU) | **Tamsweg** Lungau Kultur 19:30<br>THEATER · PREMIERE<br>**Das Mädchen am Ende der Strasse**<br>Eine Produktion des Theater Mokrit<br>ORT: Tamsweg, Alte Post |
| K **Mama Muh und die Krähe** 16:00<br>Von Jujja und Tomas WIESLANDER · ab 5 Jahren<br>L **Lumpazivagabundus** 19:00<br>Von Johann NESTROY | S **Rollenspiel** 19:30<br>Komödie von Alan AYCKBOURN<br>Eine Koproduktion mit neuebühnevillach<br>**DERNIERE** | | **PREMIERE** 20:00<br>ARTURAS VALUDSKIS<br>**Ostwind**<br>Musikgespräche | SA 6 | LeseNacht für Kinder von 8 - 10 20:00<br>**Brigitte Buchacher, Gerard Es & Reinhold Tritscher**<br>»Die 15. Gespensternacht« · bis SO 9:00 | WORKSHOP 14:00<br>**Rock & Pop Schnupperworkshop**<br>mit Alex Willinger<br>für Leute von 9 - 14 Jahre<br>keine Vorkenntnisse - keine Anmeldung - kostenlos! | ARGE KABARETT/28. MOTZART 20:00<br>**Sigi Zimmerschied**<br>»Zeitgeister«<br>Salzburger Erstaufführung | S 14:20 Kinderkino: **Der Fuchs und das Mädchen** (DF)<br>16:15 **Looking for Eric** (engl. OmU)<br>18:30 & 20:40 **A Serious Man** (engl. OmU)<br>G 15:00 Kinderkino: **Kuddelmuddel** bei Pettersson & Findus<br>17:20 **Soul Kitchen** · 19:20 **La Pivellina** (ital. OmU)<br>21:20 **Die Welt ist gross** und Hoffnung lauert überall (OmU) | **Seekirchen** Kulturhaus Emailwerk 20:00<br>THEATER (OFF)ENSIVE<br>**Babytalk**<br>Ein Musical von Peter LUND und Thomas ZAUFKE |
| K **Mama Muh und die Krähe** 16:00<br>Von Jujja und Tomas WIESLANDER · ab 5 Jahren<br>L **Der Freischütz** 19:00<br>von C. M. VON WEBER · **Werkeinführung** 18:30 | S **Ritter Kamenbert** 11:00 14:00<br>Cheesical von P. BLAIKNER, C. M. GOEHLERT, E. WOLFSGRUBER | **Hin und her. Meine kleine Reise durch den Tag** 16:16<br>Theater mit Musik und Tanz<br>für Erwachsene und Kinder (ab 1,5 Jahre) | ARTURAS VALUDSKIS 19:00<br>**Ostwind**<br>Musikgespräche | SO 7 | | | ARGE KABARETT/28. MOTZART 20:00<br>**Hagen Rether**<br>»Liebe«<br>Österreichische Erstaufführung | S 10:05 Filmmatinee: **Wie im Himmel** (OmU) · 12:25 **Ich habe Sie geliebt** (OmU) · 15:15 Laurel & Hardy: **Kurzfilme mit Stan & Ollie** · 18:30 & 20:40 **A Serious Man** (engl. OmU)<br>G 10:45 Filmmatinee: **Que Tan Lejos** · 15:00 **Kuddelmuddel** bei Pettersson & Findus · 17:20 **Soul Kitchen**<br>19:20 **La Pivellina** · 21:20 **Die Welt ist gross ...** | **Bad Hofgastein** Sägewerk 20:00<br>RISING JAZZ STAR KONZERT<br>**Livio Minafra** »Piano Solo« |
| | S **Ritter Kamenbert** 10:00 14:00<br>Cheesical<br>ST **Angst essen Seele auf** 19:30<br>von Rainer Werner FASSBINDER | **Hin und her. Meine kleine Reise durch den Tag** 16:16<br>Theater mit Musik und Tanz<br>für Erwachsene und Kinder (ab 1,5 Jahre) | | MO 8 | | | | S 14:20 Kinderkino: **Der Fuchs und das Mädchen**<br>16:15 **Looking for Eric** (engl. OmU) · 18:30 **A Serious Man** (engl. OmU) · 20:40 **A Serious Man** (engl. OmU)<br>G 15:00 Kinderkino: **Kuddelmuddel** bei Pettersson & Findus<br>17:20 **Soul Kitchen** · 19:20 **La Pivellina** (ital. OmU)<br>21:20 **Die Welt ist gross** und Hoffnung lauert überall (OmU) | |
| L **Faust I** 19:30<br>von Johann Wolfgang von GOETHE | S **Ritter Kamenbert** 10:00 14:00<br>Cheesical von P. BLAIKNER, C. M. GOEHLERT, E. WOLFSGRUBER | | | DI 9 | Arturas Valudskis · 13. Februar | | ARGE IN CONCERT 20:00<br>**Rebekka Bakken**<br>Auf Tour mit neuer CD »Morning Hours« | S 15:00 **Kasperl und Juppi-Jupiter**<br>16:15 **Looking for Eric** (engl. OmU)<br>18:30 & 20:40 **A Serious Man** (engl. OmU)<br>G 15:00 Kinderkino: **Kuddelmuddel** bei Pettersson & Findus<br>17:20 **Soul Kitchen** · 19:20 **La Pivellina** (ital. OmU)<br>21:20 **Die Welt ist gross** und Hoffnung lauert überall (OmU) | |
| L SCHULVORSTELLUNG 11:00<br>**Faust I** von J. W. von GOETHE<br>L **Marilyn** Ein Ballett von P. BREUER & A. GEIER · **Werkeinführung** 19:30 19:00 | S **Ritter Kamenbert** 10:00 14:00<br>Cheesical von P. BLAIKNER, C. M. GOEHLERT, E. WOLFSGRUBER<br>**WIEDERAUFNAHME im April** | | **PREMIERE** 20:00<br>MILUNA THEATER<br>**Antigone in New York**<br>von Janusz GLOWACKI | MI 10 | SCHAUSPIELERLESUNG 20:00<br>**Thomas Bernhard und Salzburg**<br>»Von dieser weltberühmten Schönheit erdrückt«<br>Lesung: Franz FROSCHAUER<br>Kommentar: Manfred MITTERMAYER | Wishbone Ash | 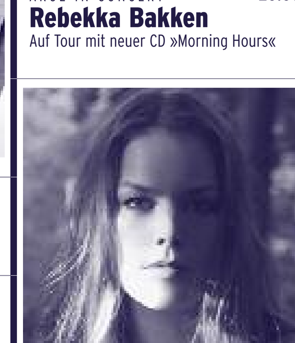 | S 14:20 Kinderkino: **Der Fuchs und das Mädchen**<br>16:15 **Looking for Eric** (engl. OmU) · 18:30 **A Serious Man** (engl. OmU) · 20:40 **A Serious Man** (engl. OmU)<br>G 15:00 Kinderkino: **Kuddelmuddel** bei Pettersson & Findus<br>17:20 **Soul Kitchen** · 19:20 **La Pivellina** (ital. OmU)<br>21:20 **Die Welt ist gross** und Hoffnung lauert überall (OmU) | **Saalfelden** Kunsthaus Nexus 20:00<br>MY UNI-VORTRAG<br>**Dr. Maria Ecker** »Wie nah ist Mauthausen?«<br>Vortrag und Diskussion |
| K **Mama Muh und die Krähe** 16:00<br>Von Jujja und Tomas WIESLANDER · ab 5 Jahren<br>L **Reinhardt** Von Michael FRAYN 19:30<br>Deutschsprachige Erstaufführung | S **Angst essen Seele auf** 19:30<br>von Rainer Werner FASSBINDER<br>Regie: Peter ARP<br>Ausstattung: Alexia ENGL | | MILUNA THEATER 20:00<br>**Antigone in New York**<br>von Janusz GLOWACKI | DO 11 | Bis **31. März**<br>AUSSTELLUNG<br>**Christian Thanhäuser**<br>»Donau/Balkan/Insekten«<br>Skizzenbücher aus 20 Jahren<br>Öffnungszeiten: MO bis DO von 10.00 bis 17.00 und bei Abendveranstaltungen | THE »40TH ANNIVERSARY« TOUR 2010 20:30<br>**Wishbone Ash**<br>special guest: **Jimmy Bowskill Band** | Rebekka Bakken | S 15:00 **Kasperl und Juppi-Jupiter**<br>16:15 **Looking for Eric** (engl. OmU)<br>18:30 & 20:40 **A Serious Man** (engl. OmU)<br>G 15:00 Kinderkino: **Kuddelmuddel** bei Pettersson & Findus<br>17:20 **Soul Kitchen** · 19:20 **La Pivellina** (ital. OmU)<br>21:20 **Die Welt ist gross** und Hoffnung lauert überall (OmU) | |
| L **Lumpazivagabundus** 15:00<br>Von Johann NESTROY<br>K **Mama Muh und die Krähe** 16:00<br>Von Jujja und Tomas WIESLANDER · ab 5 Jahren | S **Angst essen Seele auf** 19:30<br>von Rainer Werner FASSBINDER<br>Regie: Peter ARP<br>Ausstattung: Alexia ENGL | | PETER BLAIKNER 20:00<br>**Abends in der Firma**<br>Die neue Komödie von Peter BLAIKNER | FR 12 | | | | S 14:20 Kinderkino: **Der Fuchs und das Mädchen**<br>16:15 **Looking for Eric** (engl. OmU) · 18:30 **A Serious Man** (engl. OmU) · 20:40 **A Serious Man** (engl. OmU)<br>G 15:00 Kinderkino: **Kuddelmuddel** bei Pettersson & Findus<br>17:20 **Soul Kitchen** · 19:20 **La Pivellina** (ital. OmU)<br>21:20 **Die Welt ist gross** und Hoffnung lauert überall (OmU) | **Siezenheim** SKUSI 20:00<br>KONZERT<br>**Erika Stucky** »Suicidal Yodels«<br>ORT: Bachschmiede Wals |
| L **Lumpazivagabundus** 19:00<br>Von Johann NESTROY | S **Angst essen Seele auf** 19:30<br>von Rainer Werner FASSBINDER<br>Regie: Peter ARP<br>Ausstattung: Alexia ENGL | Anya und Saul · 26. & 27. Februar | PETER BLAIKNER 20:00<br>**Abends in der Firma**<br>Die neue Komödie von Peter BLAIKNER | SA 13 | MUSIK UND POESIE 20:00<br>**Arturas Valudskis**<br>»Ostwind« | ROCK THE FAMILY 14:00<br>**Rock & Popmusik Ferienprogramm**<br>für Kids von 5 - 10 Jahre & deren Eltern<br>keine Vorkenntnisse - keine Anmeldung - kostenlos! | ARGE FEST 20:00<br>**Culture Space Pilot Winterparty**<br>Abschlussfest der 10. Staffel | S 15:15 Kinderkino: **Der Fuchs und das Mädchen**<br>17:05 **La Pivellina** (ital. OmU) · 19:10 **Giulias Verschwinden** · 21:00 **A Serious Man** (engl. OmU)<br>G 15:00 Kinderkino: **Kuddelmuddel ...** · 16:30 **Auf der Suche nach dem Gedächtnis** · 18:30 **Die Welt ist gross** und Hoffnung lauert überall (OmU) · 20:35 **Soul Kitchen** | **Hallein** ZONE 11 20:00<br>KONZERT<br>**5th of November • Retalliate** |
| L **Faust I** 15:00<br>von Johann Wolfgang von GOETHE | S **Angst essen Seele auf** 19:30<br>von Rainer Werner FASSBINDER<br>Regie: Peter ARP<br>Ausstattung: Alexia ENGL | **Mein Klavier** 16:16<br>Theater mit Musik und Bewegung<br>für Kinder und Erwachsene (ab 1,5 Jahre) | PETER BLAIKNER 19:00<br>**Abends in der Firma**<br>Die neue Komödie von Peter BLAIKNER | SO 14 | | | | S 10:00 **Ich habe Sie geliebt** · 12:15 **Lady Chatterly**<br>15:15 Laurel & Hardy: **Kurzfilme mit Stan & Ollie**<br>19:10 **Giulias Verschwinden** · 21:00 **A Serious Man**<br>G 10:45 **Wie im Himmel** · 15:00 **Kuddelmuddel ...**<br>16:30 **Auf der Suche nach dem Gedächtnis**<br>18:30 **Die Welt ist gross ...** · 20:35 **Soul Kitchen** | |
| L SCHULVORSTELLUNG 11:00<br>**Faust I**<br>von Johann Wolfgang von GOETHE | | **Mein Klavier** 10:10 16:16<br>Theater mit Musik und Bewegung<br>für Kinder und Erwachsene (ab 1,5 Jahre) | | MO 15 | READER'S ROUND TABLE 20:00<br>**ilesen lassen!**<br>für Schreibende und kritische ZuhörerInnen | | | S 15:00 **El Sistema** (span. OmU) · 17:05 **La Pivellina** (OmU)<br>19:10 **Giulias Verschwinden**<br>21:00 **A Serious Man** (engl. OmU)<br>G 14:30 **Plastic Planet** · 16:30 **Auf der Suche nach dem Gedächtnis** · 18:30 **Die Welt ist gross** und Hoffnung lauert überall (OmU) · 20:35 **Soul Kitchen** | |
| L **Lumpazivagabundus** 19:30<br>Von Johann NESTROY | S **Angst essen Seele auf** 19:30<br>von Rainer Werner FASSBINDER<br>Regie: Peter ARP<br>Ausstattung: Alexia ENGL | | TAKA-TUKA / KLEINES THEATER SV 10:00<br>**Stones**<br>von Tom LYCOS & Stefo NANTSOU | DI 16 | FASCHING-DIENSTNACHT/LITERATUR/TANZ 19:00<br>**A. Brandstetter • Ch. Haidegger • M. Koch • P. Blaikner • A. Skarmeta • Theater ohnetitel & DJ Doc Holliday**<br>»Postamt Mitzi Party« | | ARGE FEST 20:00<br>**Carnaval Latino – Salsa Cubana & Samba de Brasil**<br>Kooperation mit Salsa Club Salzburg & Arcoiris | S 15:00 **Kasperl und Juppi-Jupiter**<br>17:05 **La Pivellina** (ital. OmU) · 19:10 **Giulias Verschwinden** · 21:00 **A Serious Man** (engl. OmU)<br>G 14:30 **Plastic Planet** · 16:30 **Auf der Suche nach dem Gedächtnis** · 18:30 **Die Welt ist gross** und Hoffnung lauert überall (OmU) · 20:35 **Soul Kitchen** | Erika Stucky · 12. Februar · SKUSI Siezenheim |
| | S **Angst essen Seele auf** 19:30<br>von Rainer Werner FASSBINDER<br>Regie: Peter ARP<br>Ausstattung: Alexia ENGL | | TAKA-TUKA / KLEINES THEATER SV 10:00<br>**Stones**<br>von Tom LYCOS & Stefo NANTSOU | MI 17 | RUDOLF-STEINER-SCHULE 20:00<br>**SchülerInnenlesung** | The Tiger Lillies · 22. Februar | | S 15:00 **Kasperl und Juppi-Jupiter**<br>17:05 **La Pivellina** (ital. OmU) · 19:10 **Giulias Verschwinden** · 21:00 **A Serious Man** (engl. OmU)<br>G 14:30 **Plastic Planet** · 16:30 **Auf der Suche nach dem Gedächtnis** · 18:15 **El Sistema** (span. OmU)<br>20:30 Filmclub: **Blow up** (engl. OmU) | **Radstadt** Das Zentrum 20:00<br>CINEMA:CLUB<br>**Away we go** – Auf nach Irgendwo<br>USA/GB 2009, Regie: Sam Mendes; 98 Min., engl. OmU |
| O **VORPREMIERE** SCHULVORSTELLUNGEN 10:00<br>**Lost and Found: Ein Herz und andere Dinge** Von R. REINIGER · ab 8 Jahren<br>K **Mama Muh und die Krähe** · ab 5 J. 11:00<br>L **Reinhardt** Von Michael FRAYN 19:30 | S **Angst essen Seele auf** 19:30<br>von Rainer Werner FASSBINDER<br>Regie: Peter ARP<br>Ausstattung: Alexia ENGL | | MILUNA THEATER 20:00<br>**Antigone in New York**<br>von Janusz GLOWACKI | DO 18 | | HOSTED BY ROCKHOUSE 23:00<br>**Die Rockhouse Sendung auf gotv** | ARGE KABARETT 20:00<br>**Die Schienentröster**<br>Das sensationelle Programm »Erfolg-LOS!« des Tiroler Kabarett Duos | S 15:00 **Kasperl und Juppi-Jupiter**<br>17:05 **La Pivellina** (ital. OmU) · 19:10 **Giulias Verschwinden** · 21:00 **A Serious Man** (engl. OmU)<br>G 14:30 **Plastic Planet** · 16:30 **Auf der Suche nach dem Gedächtnis** · 18:30 **Die Welt ist gross** und Hoffnung lauert überall (OmU) · 20:35 **Soul Kitchen** | **Tamsweg** Lungau Kultur 19:30<br>KINO<br>**Tage & Wolken**<br>I 2007, Regie: Silvio Soldini; 115 Min.<br>ORT: Tamsweg, Schloß Kuenburg, Saal 1 |
| K SCHULVORSTELLUNG 11:00<br>**Mama Muh und die Krähe**<br>Von Jujja und Tomas WIESLANDER · ab 5 Jahren<br>L **Faust I** von J. W. von GOETHE 19:30 | S **Angst essen Seele auf** 19:30<br>von Rainer Werner FASSBINDER<br>**DERNIERE** | | DORNROSEN 20:00<br>**furchtbar fruchtbar**<br>Kabarett | FR 19 | ORF-HÖRSPIELNACHT 2010 19:00<br>**Die lange Nacht des Hörspiels** | | ARGE ROTER SALON/KONZERT 22:00<br>**Paper Bird**<br>Die koboldromantische One-Woman-Band mit ihrem brandneuen Album »Thaumatrope« | S 15:00 **El Sistema** (span. OmU)<br>17:05 **La Pivellina** (ital. OmU) · 19:10 **Giulias Verschwinden** · 21:00 **A Serious Man** (engl. OmU)<br>G 14:30 **Plastic Planet** · 16:30 **Auf der Suche nach dem Gedächtnis** · 18:30 **Die Welt ist gross** und Hoffnung lauert überall (OmU) · 20:35 **Soul Kitchen** | **Hallein** Kulturforum Hallein 19:30<br>FIGURENTHEATER<br>**Martha's Schlicksbier'iger Abend mit Lied**<br>ORT: theaterObjekt |
| O **PREMIERE** 15:00<br>**Lost and Found: Ein Herz und andere Dinge** Von R. REINIGER · ab 8 Jahren<br>L **Marilyn** Ein Ballett von P. BREUER & A. GEIER · **Werkeinführung** 19:00 18:30 | | Bauchgeflüster | MILUNA THEATER 20:00<br>**Antigone in New York**<br>von Janusz GLOWACKI | SA 20 | FR **19. Feb.** 18:00 – SO **21. Feb.** 13:00<br>SCHREIBWERKSTATT<br>**Gudrun Seidenauer**<br>»Gedächtnislinien: Wie aus Erinnertem Literatur wird«<br>**Anmeldung unbedingt erforderlich an:**<br>Salzburger Literaturforum Leselampe, Strubergasse 23, Telefon 42 27 81, Fax -27,<br>E-mail: leselampe@literaturhaus-salzburg.at | LOCAL HEROES BANDCONTEST 16:30<br>**Captive Mind's**<br>und 12 weitere Bands | | S 15:00 **El Sistema** (span. OmU) · 17:00 **Die Fälscher**<br>19:10 **Giulias Verschwinden**<br>21:00 **A Serious Man** (engl. OmU)<br>G 14:40 **Auf der Suche nach dem Gedächtnis**<br>16:30 **Eine von 8** · 18:30 **La Pivellina** (ital. OmU)<br>20:30 **Das weisse Band** | **Saalfelden** Kunsthaus Nexus 20:00<br>KONZERT<br>**Merak feat. Massive Beat Crew**<br>»Breeze & Storm« |
| K **Mama Muh und die Krähe** 16:00<br>Von Jujja und Tomas WIESLANDER<br>Für Kinder ab 5 Jahren | | PREMIERE 16:16<br>**Bauchgeflüster**<br>Theater mit Musik und Tanz<br>für Erwachsene und Kinder (ab 1,5 Jahre) | | SO 21 | | INDIE-POP/»VEXATIONS« TOUR 20:00<br>**Get Well Soon**<br>Concert of the month! | ARGE IN CONCERT 20:00<br>**Boban i Marko Markovic Orkestar**<br>Der König des Balkan Brass | S 10:10 **The Wrestler** (engl. OmU) · 12:15 **Lady Chatterly**<br>15:15 Laurel & Hardy: **Kurzfilme mit Stan & Ollie**<br>19:10 **Giulias Verschwinden** · 21:00 **A Serious Man**<br>G 10:45 **Ich habe Sie geliebt** (OmU) · 14:40 **Auf der Suche nach dem Gedächtnis** · 16:35 **Eine von 8**<br>18:30 **La Pivellina** (OmU) · 20:30 **Das weisse Band** | |
| O SCHULVORSTELLUNGEN 10:00<br>**Lost and Found: Ein Herz und andere Dinge** Von R. REINIGER · ab 8 Jahren<br>K **Mama Muh und die Krähe** 11:00<br>Von Jujja und Tomas WIESLANDER · ab 5 Jahren | | **Bauchgeflüster** 10:10<br>Theater mit Musik und Tanz<br>für Erwachsene und Kinder (ab 1,5 Jahre) | | MO 22 | | »BRECHTIAN PUNK CABARET« 20:30<br>**The Tiger Lillies** | | S 15:00 **Plastic Planet** · 17:00 **Let's make money**<br>19:10 **Giulias Verschwinden**<br>21:00 **A Serious Man** (engl. OmU)<br>G 14:40 **Auf der Suche nach dem Gedächtnis**<br>16:35 **Eine von 8** · 18:30 **La Pivellina** (ital. OmU)<br>20:30 **Das weisse Band** | |
| L **Reinhardt** 19:30<br>Von Michael FRAYN<br>Deutschsprachige Erstaufführung | Angst essen Seele auf | **Bauchgeflüster** 10:10<br>Theater mit Musik und Tanz<br>für Erwachsene und Kinder (ab 1,5 Jahre) | ANITA KÖCHL & EDI JÄGER 20:00<br>**Loriot Meisterwerke**<br>Warum Männer und Frauen nicht zusammenpassen | DI 23 | | | | S 15:00 **Kasperl und Juppi-Jupiter**<br>16:45 **Revanche** · 19:10 **Giulias Verschwinden**<br>21:00 **A Serious Man** (engl. OmU)<br>G 14:40 **Auf der Suche nach dem Gedächtnis**<br>16:35 **Eine von 8** · 18:30 **La Pivellina** (ital. OmU)<br>20:30 **Das weisse Band** | Loriots Meisterwerke · Kunsthaus Nexus |
| L **Faust I** 19:30<br>von Johann Wolfgang von GOETHE | S **PREMIERE** 19:30<br>**Der Prozess**<br>von Franz KAFKA<br>Regie: Steffen HÖLD | **Bauchgeflüster** 10:10 16:16<br>Theater mit Musik und Tanz<br>für Erwachsene und Kinder (ab 1,5 Jahre) | MILUNA THEATER 20:00<br>**Antigone in New York**<br>von Janusz GLOWACKI | MI 24 | BUCHPRÄSENTATION & MUSIK 20:00<br>**Fritz Popp & Ursula Pompernigg**<br>»Zusehend unberührt« | | Die Schienentröster · 18. Februar | S 15:00 **Plastic Planet** · 17:00 **We feed the world**<br>19:10 **Giulias Verschwinden**<br>21:00 **A Serious Man** (engl. OmU)<br>G 14:40 **Auf der Suche nach dem Gedächtnis**<br>16:35 **Eine von 8** · 18:30 **La Pivellina** (ital. OmU)<br>20:30 **Das weisse Band** | **Saalfelden** Kunsthaus Nexus 20:00<br>KABARETT<br>**Loriots Meisterwerke** – Warum Männer und Frauen nicht zusammenpassen!<br>Mit Anita KÖCHL und Edi JÄGER |
| L **Lumpazivagabundus** 19:30<br>Von Johann NESTROY | | **Bauchgeflüster** 10:10<br>Theater mit Musik und Tanz<br>für Erwachsene und Kinder (ab 1,5 Jahre) | MILUNA THEATER 20:00<br>**Antigone in New York**<br>von Janusz GLOWACKI | DO 25 | zeitenWENDEzeit 20:00<br>**Ilma Rakusa**<br>»Mehr Meer« | ROCKSHOP 18:30<br>**Voice Coaching**<br>mit Claudia Spitzer<br>Seminarraum – kostenlos! | ARGE IN CONCERT 20:30<br>**Still Flyin'**<br>Indie-Pop-Großprojekt aus San Francisco mit Mitgliedern von »Architecture In Helsinki« | S 14:30 **Le Petit Nicolas** (franz. OmU)<br>17:00 **Darwin's Nightmare** (OmU) · 19:10 **Giulias Verschwinden** · 21:00 **A Serious Man** (engl. OmU)<br>G 14:40 **Auf der Suche nach dem Gedächtnis**<br>16:35 **Eine von 8** · 18:30 **La Pivellina** (ital. OmU)<br>20:30 **Das weisse Band** | **Obertrum** Bierkabarett Obertrum 20:00<br>KABARETT<br>**Michael Altinger**<br>»Der entscheidende Tor«<br>ORT: Trumer Bierkeller |
| L **Reinhardt** 19:30<br>Von Michael FRAYN<br>Deutschsprachige Erstaufführung | S **Der Prozess** 19:30<br>von Franz KAFKA<br>Regie: Steffen HÖLD<br>Ausstattung: Georg LINDORFER | **Anya und Saul** 20:02<br>Märchen für Planetenmaschine<br>von EVA WAL | PETER BLAIKNER 20:00<br>**Abends in der Firma**<br>Die neue Komödie von Peter BLAIKNER | FR 26 | | ROCK & BLUES POWER 2010 20:00<br>**Wide Open • Blue Beats • Les Marquis • Texmen • Pisces Fish feat. Members of The Floyd Council • The SeeSaw • Hot Pants Road Club • u.a.** | ARGE ROTER SALON<br>LESUNG & KONZERT 22:00<br>**»Kind ohne Zeit« Hommage an Hansi Lang** | S 15:00 **Plastic Planet** · 17:00 **Indien**<br>19:10 **Giulias Verschwinden**<br>21:00 **A Serious Man** (engl. OmU)<br>G 14:40 **Auf der Suche nach dem Gedächtnis**<br>16:35 **Eine von 8** · 18:30 **La Pivellina** (ital. OmU)<br>20:30 **Das weisse Band** | **Goldegg** Kulturverein Schloss Goldegg 20:00<br>MUSIK-KABARETT<br>**Folksmilch** »Q [kuh:]«<br>Ein buntes Treiben quer durch die schönsten internationalen Melodien von Scheibbs bis Nebraska |
| L **PREMIERE** 15:00<br>**Eine kleine Tanzgeschichte**<br>Ein Familienballett von Peter BREUER<br>Für Kinder ab 8 Jahren | S **Der Prozess** 19:30<br>von Franz KAFKA<br>Regie: Steffen HÖLD<br>Musik: Fadi DORNINGER | WORKSHOP 11:00<br>**Anya und Saul** Für Menschen ab 8 Jahre und im besonderen für Familien · Leitung: Eva WAL<br>**Anya und Saul** 20:02<br>Märchen für Planetenmaschine von EVA WAL | PETER BLAIKNER 20:00<br>**Abends in der Firma**<br>Die neue Komödie von Peter BLAIKNER | SA 27 | | FR **26. Februar** 18:00<br>RADIOSENDUNG DES ROCKHOUSE<br>**Radio Rockhouse**<br>**auf Radiofabrik 97,3 & 107,5 MHz** | | S 15:10 **Giulias Verschwinden**<br>17:00 **Laurel & Hardy Filmnacht**<br>Live am Klavier: Prof. Dr. Gerhard Pirklbauer<br>G 15:00 **Eine von 8** · 17:00 **Ein Augenblick Freiheit**<br>19:10 **A Serious Man** (engl. OmU)<br>21:15 **Der Räuber** | **Saalfelden** Kunsthaus Nexus 20:00<br>KONZERT<br>**Philip Nykrin Quartet**<br>Philipp NYKRIN (piano) · Andreas TAUSCH (guitar) · JoJo LACKNER (bass) · Herbert PIRKER (drums) |
| L **Faust I** 19:00<br>von Johann Wolfgang von GOETHE | | **Bauchgeflüster** 16:16<br>Theater mit Musik und Tanz<br>für Erwachsene und Kinder (ab 1,5 Jahre) | ANITA KÖCHL & EDI JÄGER 19:00<br>**Gut gegen Nordwind**<br>Nach dem Bestseller von Daniel GLATTAUER | SO 28 | Ilma Rakusa | | ARGE TANZ/MUSISCHES GYMNASIUM 20:00<br>**TRY_OUTS 2010**<br>Koveranstaltung mit dem Musischen Gymnasium<br>Choreographische Projekte der TanzschülerInnen | S 10:10 **The Wrestler** · 12:15 **Wie im Himmel**<br>15:15 **Kurzfilme mit Stan & Ollie** · 18:30 **Giulias Verschwinden** · 20:30 Letzter Film: **The Apartment**<br>G 10:45 **Lady Chatterly** (franz. OmU) · 15:00 **Eine von 8**<br>17:00 **Ein Augenblick Freiheit** · 19:10 **A serious Man** · 21:15 Letzter Film: **Un Lugar en el mundo** | **Bad Hofgastein** Sägewerk 20:00<br>KONZERT<br>**Karen Francis Quintet**<br>K. FRANCIS (voc) · D. VEGA (piano) · A. PARKER (alto-sax) · C. LUNDY (doublebass) · G. HUTCHINSON (drums) |

**Nexus** Saalfelden

**Rockhouse** Salzburg

**JAZZIT** Salzburg

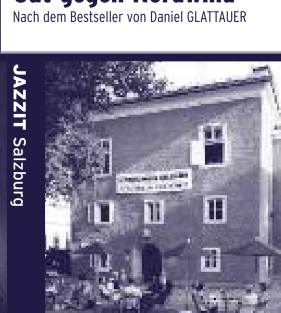
**Literaturhaus** Salzburg

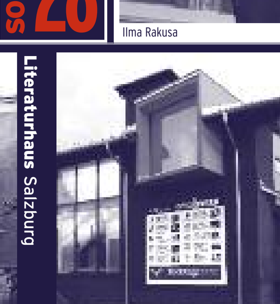
**Emailwerk** Seekirchen

**Künstlerhaus** Salzburg

**ARGEkultur** Salzburg

**Schauspielhaus** Salzburg

**Sägewerk** Bad Hofgastein

Der KULTPLAN wird Ihnen gegen einen Unkostenbeitrag von EURO 11,- ein Jahr lang jeden Monatsbeginn zugesandt. Mailen, anrufen, faxen oder Postkarte schicken! • Dreifaltigkeitsgasse 3/3 • Tel. & Fax: 0662/87 99 57

Die junge Seite der AK
AK4U.AT
alles was Recht ist
Kammer für Arbeiter und Angestellte · 5020 Salzburg · Markus-Sittikus-Straße 10

JAZZIT. Musik Club Salzburg
Elisabethstr. 11 • SALZBURG • ticket@jazzit.at www.jazzit.at
do 04.02. new jazz → doppelkonzert 20:00 GEORG VOGEL QUARTETT PHIL NYKRIN TRIO feat. N.WAITS
fr 12.02. jazzit:fest:2010 20.00 COURTNEY PINE & BAND DR. OPIN & DJ ANGELOVE
so 21.02. musik salon 17:00 ALP BORA TRIO
fr 26.02. new jazz → konzerttipp 20:30 JESSICA LURIE ENSEMBLE
so 28.02. workshop 14:00 IMPROVISATION FÜR KINDER
*** JAZZIT:BAR Di-So ab 18:00 Uhr geöffnet ***
Jeden Dienstag Jam-Session → Eintritt frei

KÜNSTLERHAUS Hellbrunner Str. 3, 5020 Salzburg
SALZBURGER KUNSTVEREIN
T +43 662/84 22 94-0
F +43 662/84 22 94-22
www.salzburger-kunstverein.at
Öffnungszeiten: Di–So, 12–19 h
Manfred Pernice, Tutti und Sonia Leimer, No Site to Fall in 04.02.–11.04.2010
Vernissage: Mi, 03.02.10, 19 h
Kunstgespräch mit Manfred Pernice: Do, 04.02.2010, 19 Uhr, Führung jeweils Do, 25.02.+ 25.03.2010, 19 Uhr, Führung zu Dan Perjovschi: Do, 11.03.2010, 19 Uhr
INITIATIVE ARCHITEKTUR
T +43 662/87 98 67
F +43 662/87 28 09
www.initiativearchitektur.at
Raum für Architektur (Künstlerhaus)
Baubesichtigung: Betreutes Wohnen „Haus Radauer" Fr, 05.02.2010, Treffpunkt: Konrad-Laib-Straße 6, 15 Uhr
Baubesichtigung: Wohnanlage Sonnenpark Fr, 26.02.2010, Treffpunkt: Glaserstraße 28 a-f, 15 Uhr
gold extra
Innovative Kunst aus Salzburg
www.goldextra.com
office@goldextra.com
Alle gold extra Termine finden Sie unter www.goldextra.com und www.frontiers-game.com

STADT : SALZBURG
Krasse Blüten. Tiger Lillies!
kultur monat
www.salzburgermonat.at
TERMINE KULTUR SALZBURG

snow jazz gastein
I love Paris
12.-21.03.2010
Jean Francois Baez Trio Louis Sclavis & Vincent Courtois Dotschy Reinhardt Ensemble Godard & Biondini & Niggli Jean-Luc Fillon Trio Les Doigts de l'Homme Noel Akchoté La Page Tournée Lansiné Kouyaté & David Neerman 4tet Pierre Charial & Michael Riessler Les Lapins Superstar Harri Stojka SwingTribute Michel Portal & Jacky Terrasson
tickets: 06432 / 6164
www.jazz-im-saegewerk.org

salzburger KÜNSTLER BALL
samstag 13.02.10 20:30 sternbräu
Le Masque de la Ville
INFO & KONTAKT: BERND DREFDANNER, TELEFON +43 676 6673456

jazzclub life salzburg
Schallmooserhauptstr. 50 (Urbankeller)
Tel.: 0664 213 45 48
www.jazzclublife.at
Fr. 05. Feb, 20:30 Das Jazzbüro
Fr. 12. Feb, 20:30 Acc-oustic Band
Fr. 26. Feb, 20:30 Lee Harper's 65er

DrehPunktKultur
Die Salzburger Kulturzeitung im Internet
www.drehpunktkultur.at

# kultur am land

## FLACHGAU

### Obertrum

**BIERKABARETT OBERTRUM**
Tel: 0664-26 59 653 · www.bierkabarett.at

- **DO 25. Februar • 20:00**
  KABARETT
  **Michael Altinger** »Der entscheidende Tor«
  ORT: Trumer Bierkeller

### Seekirchen

**KULTURHAUS EMAILWERK**
Tel: 0664-23 02 196 · www.kunstbox.at

- **DO 4. Februar • 19:00**
  WELTBILDER
  **Tauernhöhenwege**
  »Zu Fuß über den Alpenhauptkamm«
  Diashow von Bergführer und Alpinfotograf Herbert RAFFALT
- **SA 6. Februar • 20:00**
  THEATER (OFF)ENSIVE
  **Babytalk**
  Ein Musical von Peter LUND und Thomas ZAUFKE
- **DO 11. Februar • 21:00**
  **Open Stage**
  For Singer & Songwriter only
- **FR 26. Februar • 20:00**
  KONZERT
  **mg3 – Martin Gasselsberger Trio**
  Martin Gasselsberger - Jazzmusiker des Jahres 2009
- **SA 27. Februar • 20:00**
  KONZERT
  **Triotonic meets Lorenz Raab**
  … die Symbiose zwei der innovativsten Stimmen des Neuen Österreichischen Jazz

### Thalgau

**WAKUUM**
Tel: 06235-65 06 · www.wakuum.at

- **FR 5. Februar • 20:00**
  KONZERT
  **BeatSeppsBand**
  Benefiz für »Ein Brunnen für Ghana«
  ORT: K³ - Saal

### Siezenheim

**SKUSI**
Tel: 0662-85 59 68 · www.skusi.wasi.tv

- **FR 12. Februar • 19:30**
  KONZERT
  **Erika Stucky** »Suicidal Yodels«
  ORT: Bachschmiede Wals

## TENNENGAU

### Oberalm

**KULTUR. WERKSTATT OBERALM**
Tel: 0699-170 87 127

- **FR 26. Februar • 17:00**
  KONZERT – MUSIKALISCHER 5 UHR TEE
  **Hemmas Herrn**
  ORT: Filzhofgütl

### Hallein

**KULTURFORUM HALLEIN**
Tel: 06245-8088 221 · www.forum-hallein.at

- **Mi 3. Februar • 19:30**
  KABARETT
  **Brennesseln** »Störe meine Krise nicht«
  ORT: Ziegelstadl
- **SA 6. Februar • 19:30**
  MUSIK & LITERATUR
  **... dann ist wohl alles möglich**
  LUMOS QUARTETT · Texte: Margarethe HLAWA
  Komposition & Sprecher: Wolfgang DANZMAYR
  ORT: Bürgerspitalkirche
- **DO 11. Februar • 20:30**
  KONZERT
  **Lee Harper Orgelquartett**
  Lee HARPER (tromp) · Renato CHICCO (org)
  Gudio JESZENSZKY (guit) · Christian SALFELLNER (drums)
  ORT: Freysitz
- **FR 19. Februar • 19:30**
  FIGURENTHEATER
  **Martha's Schlicksbier'iger Abend mit Lied**
  Der etwas andere Liederabend
  ORT: theaterObjekt
- **SO 21. Februar • 19:30**
  SONATENABEND
  **Marie-Stéphanie Radauer-Plank** (Violine)
  **Henrike Brüggen** (Klavier)
  Werke von L. v. Beethoven, R. Schumann & K. Szymanowski
  ORT: Keltenmuseum
- **DO 25. Februar • 19:30**
  CELTIC SPRING CARAVAN
  **Lori Watson and Rule of Three • La Giroflee**
  ORT: Ziegelstadl
- **SA 27. Februar • 19:30**
  LITERATUR UND MUSIK
  **Marokkanische Impressionen**
  Ein ungewöhnlicher Reisebericht von Kurt SCHWAIGER mit Dias, Texten und Musik
  ORT: Evangelische Kirche

**ZONE11**
Tel: 0699-110 606 77 · www.zone11.at

- **SA 13. Februar • 20:00**
  KONZERT
  **5th of November • Retalliate**

## PONGAU

### Pfarrwerfen

**KULTURVEREIN PFARRWERFEN**
Tel: 0664-23 35 983
www.kultur.pfarrwerfen.org

- **MO 1. – DO 18. Februar**
  AUSSTELLUNG
  **Michaela Pichler** »Acrylmalerei«
  **Antin Lechner** »Holzdrechselarbeiten«
  ORT: Gemeindeamtfoyer
- **DI 14. Februar • 20:00**
  VORTRAG
  **Advaita**
  Die Lehre des Glücks und der inneren Zufriedenheit
  ORT: Volksschule - Medienraum

### Radstadt

**DAS ZENTRUM**
Tel: 06452-71 50 · www.daszentrum.at

- **MI 3. Februar • 20:00**
  CINEMA:CLUB
  **La Pivellina**
  I/A 2009, Regie: Tizza Covi & Rainer Frimmel; 95 Min., ital. OmU
- **MI 10. Februar • 20:00**
  CINEMA:CLUB
  **Lourdes**
  D/F/A 2009, Regie: Jessica Hausner; 96 Min., franz. OmU
- **FR 12. Februar • 20:00**
  KONZERT
  **Mollner Maultrommler**
  Manfred RUSSMANN (Maultrommel) · Robert RUSSMANN (Tuba) · Christoph KÖPF (Percussion, Obertonflöten) · Volker KLEIN (steir. Zieharmonika) · Herbert WALTER (Gitarre)
- **MI 17. Februar • 20:00**
  CINEMA:CLUB
  **Away we go** – Auf nach Irgendwo
  USA/GB 2009, Regie: Sam Mendes; 98 Min., engl. OmU
- **MI 24. Februar • 20:00**
  CINEMA:CLUB
  **Chérie** – Eine Komödie der Eitelkeiten
  G/F/D 2009, Regie: Stephen Frears; 93 Min., franz. OmU
- **FR 26. Februar • 20:00**
  KONZERT
  **Heilwig Pfanzelter & Otmar Binder**
  »Paris, Paris!«
  Ein Abend zum Verlieben

### St. Johann

**KULTUR:PLATTFORM**
www.kultur-plattform.at

- **MI 3. Februar • 18:00**
  GRAFIK
  **Freies Aktzeichnen** mit Modell
- **FR 19. Februar • 18:00**
  WORKSHOP
  **Herbert Müllauer** »Tierskulpturen« Arbeiten mit Ton
- **SA 20. Februar • 9:00**
  WORKSHOP
  **Herbert Müllauer** »Tierskulpturen« Arbeiten mit Ton
- **FR 26. Februar • 20:00**
  KONZERT
  **Christoph Martin**
  Minimalistischer Wu[r]zlreggae

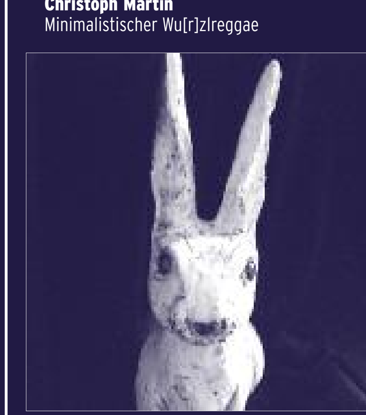
»Tierskulpturen« · 19. & 20. Februar — Foto: H. Müllauer

## PONGAU

### Goldegg

**KULTURVEREIN SCHLOSS GOLDEGG**
Tel: 06415-82 34 0 · www.schlossgoldegg.at

- **FR 5. Februar • 20:00**
  KAMMERMUSIK
  **Gehämmert & gehackt** – Musikalische Portraits
  Heidelore SCHAUER (Hackbrett, Salterio)
  Wolfgang BRUNNER (Hammerklavier)
- **FR 19. Februar • 20:00**
  KINO
  **Plastic Planet**
  D 2009, Regie: Werner Boote; 95 Min.
- **FR 26. Februar • 20:00**
  MUSIK-KABARETT
  **Folksmilch** »Q [kuh:]«
  Ein buntes Treiben quer durch die schönsten internationalen Melodien von Scheibbs bis Nebraska
- **SA 27. Februar • 19:00**
  AUSSTELLUNGSERÖFFNUNG
  **Margherita Spiluttini** »Architekturfotografie etc.«
  **Ausstellungsdauer: bis 28 März** · FR - SO von 15:00 - 18:00 sowie nach telefonischer Vereinbarung

### Bad Hofgastein

**SÄGEWERK**
Tel: 06432-61 64
www.jazz-im-saegewerk.org

- **MI 3., 10., 17. & 24. Februar • 20:00**
  FORUM FÜR IMPROVISIERTE MUSIK
  **frei:RAUM**
  Treffpunkt für Freunde improvisierter Musik
  Alle Musiker sind herzlich eingeladen mitzujammen!
- **SO 7. Februar • 20:00**
  RISING JAZZ STAR KONZERT
  **Livio Minafra** »Piano Solo«
- **FR 12. Februar • 20:00**
  JAM FREE JAZZ LOUNGE
  **Confusion**
- **FR 19. Februar • 20:00**
  JAM FREE JAZZ LOUNGE
  **Kosmotron**
  Benefiz für die Erdbebenopfer in Haiti
- **SO 28. Februar • 20:00**
  KONZERT
  **Karen Francis Quintet**
  Karen Francis (voc) · Donald Vega (piano) · Antonio Parker (altosax) · Curtis Lundy (doublebass) · Greg Hutchinson (drums)

Livio Minafra · 7. Februar — Foto: Livio Minafra

### Bad Gastein

**GASTEINER KULTURKREIS**
Tel: 0664-17 679 68 · www.gasteiner-kulturkreis.at

- **MI 10. Februar • 20:00**
  THEATER KARAWANE SALZBURG
  **Wie Hund und Katz**
  Von und mit Christa und Agilo DANGL
  ORT: Bad Gastein, Hotel Europe (Wiener Saal)
- **FR 19. Februar • 20:00**
  KABARETT
  **Ulrike Beimpold** »Eine Birne Namens Beimpold«
  Das kuriose Leben einer »Burg-Pflanze«
  ORT: Bad Gastein, Hotel Europe (Wiener Saal)
- **DO 25. Februar • 20:00**
  KABARETT
  **Tamara Stadnikow** »Best of«
  Alles dreht sich um den Sex!
  ORT: Bad Hofgastein, Hofgasteinersaal

## PINZGAU

### Saalfelden

**KUNSTHAUS NEXUS**
Tel: 06582-74 9 63 · www.kunsthausnexus.com

- **MI 3. Februar • 20:00**
  WELTBILDER
  **Tauernhöhenweg** »Zu Fuss über den Alpenhauptkamm«
  Multivisionsshow von und mit Herbert RAFFALT
- **DO 4. Februar • 20:00**
  KINO & DISKUSSION
  **Ski Heil** Die zwei Bretter, die die Welt bedeuten
  A 2008, Regie: Richard Rossmann jun.; 86 Min.
- **FR 5. Februar • 20:00**
  VERNISSAGE
  **Arnulf Rainer** »Fotos Maltrechas«
  Begrüßung: Ch. FEICHTINGER · Einführung: Dr. M. ZUCKRIEGL
  **Ausstellungsdauer: 6. Februar - 20. März**
  DO - SA 17:00 - 20:00, sowie nach telefonischer Vereinbarung
- **MI 10. Februar • 20:00**
  MY UNI-VORTRAG
  **Dr. Maria Ecker** »Wie nah ist Mauthausen?«
  Vortrag und Diskussion
- **DO 11. Februar • 20:00**
  KINO
  **Lourdes**
  A/FR 2009, Regie: Jessica Hausner; 96 Min., DF
- **FR 12. Februar • 20:00**
  KONZERT
  **Martin Philadelphy Elektro Farmer**
  Martin PHILADELPHY (guitar and vocals) · Stephan SPERLICH (synthesizer, electronics) · Philipp MOOSBRUGGER (upright bass)
- **SA 13. Februar • 21:00**
  TANZ
  **Café Latino** Veranstaltet von Veranda Latina Saalfelden
- **DO 18. Februar • 20:00**
  KINO
  **Die Bucht**
  USA 2009, Regie: Louie Psihoyos; 92 Min., DF
- **FR 19. Februar • 20:00**
  KONZERT
  **Klemens Marktl Free Spirit Quartet**
  Michael ERIAN (saxes) · Peter MADSEN (piano)
  Milan NIKOLIC (bass) · Klemens MARKTL (drums)
- **SA 20. Februar • 20:00**
  KONZERT
  **Merak** feat. **Massive Beat Crew** »Breeze & Storm«
  M. GOVORCIN (Gesang, Git., Bassgitarre) · S. NOVOSEL (Gesang) · M. KEBIC (Akkordeon) · M. DURETA (Klavier) · W. HÖLLERER (Perc.)
- **MI 24. Februar • 20:00**
  KABARETT
  **Loriots Meisterwerke**
  »Warum Männer und Frauen nicht zusammenpassen!«
  Mit Anita KÖCHL und Edi JÄGER
- **DO 25. Februar • 20:00**
  KINO
  **Soul Kitchen**
  D 2009, Regie: Fatih Akin; 99 Min.
- **FR 26. Februar • 20:00**
  LESUNG
  **Geile Gedichte** – Erotische Poesie mit Musik
  Susanne CZEPL (Texte) · Christoph LINDENBAUER (Bassgeige, Perkussion) · Anselm OBERHUMMER (Flöten, Perkussion)
- **SA 27. Februar • 20:00**
  KONZERT
  **Philip Nykrin Qaurtet**
  Philipp NYKRIN (piano) · Andreas TAUSCH (guitar)
  JoJo LACKNER (bass) · Herbert PIRKER (drums)

## LUNGAU

### Tamsweg

**LUNGAU KULTUR**
Tel: 06474-268 05
www.lungaukultur.at

- **DO 4. Februar • 19:30**
  KINO
  **Neulich in Belgien**
  B 2008, Regie: Christophe Van Rompaey; 102 Min.
  ORT: Tamsweg, Schloß Kuenburg, Saal 1
- **FR 5. & 6. Februar • 19:30**
  PREMIERE: THEATER MOKRIT
  **Das Mädchen am Ende der Strasse**
  ORT: Tamsweg, Alte Post
- **DO 11. & FR 12. Februar • 19:30**
  THEATER MOKRIT
  **Das Mädchen am Ende der Strasse**
  ORT: Tamsweg, Alte Post
- **DO 11. Februar • 19:30**
  KINO
  **In die Welt**
  A 2008, Regie: Constantin Wulff; 88 Min.
  ORT: Tamsweg, Schloß Kuenburg, Saal 1
- **SA 13. Februar • 16:00**
  THEATER MOKRIT
  **Das Mädchen am Ende der Strasse**
  ORT: Tamsweg, Alte Post
- **SA 13. Februar • 19:00**
  VERNISSAGE & KONZERT
  **Rock – Alte Post. bühne**
  ORT: Tamsweg, Alte Post
- **SO 14. & FR 19. & SA 20. Februar • 19:30**
  THEATER MOKRIT
  **Das Mädchen am Ende der Strasse**
  ORT: Tamsweg, Alte Post
- **DO 18. Februar • 19:30**
  KINO
  **Tage & Wolken**
  I 2007, Regie: Silvio Soldini; 115 Min.
  ORT: Tamsweg, Schloß Kuenburg, Saal 1
- **DO 25. Februar • 19:30**
  KINO
  **John Rabe**
  D/F/China 2009, Regie: Florian Gallenberger; 130 Min.
  ORT: Tamsweg, Schloß Kuenburg, Saal 1
- **SO 28. Februar • 19:30**
  KLASSIK-KONZERT
  **Maria Hauser • Ferdinand Steiner • Michael Weingartmann**
  Werke von L. Spohr, F. Liszt, J. Rodrigo, Jean Francais & P. Wesenauer
  ORT: St. Michael, Pfarrsaal

Salzburg AG
Kultur gibt Energie!
Die Salzburg AG denkt mit. Und vor.
www.salzburg-ag.at I Serviceline 0800 / 660 660

Der **Dachverband Salzburger Kulturstätten** ist eine Landesorganisation der IG Kultur Österreich
Graphische Konzeption: Eric Pratter · Gestaltung/Satz: Christian Datz
Gefördert von: KULTUR STADT : SALZBURG · Kultur Land Salzburg